

1 CORTE AA
1:50

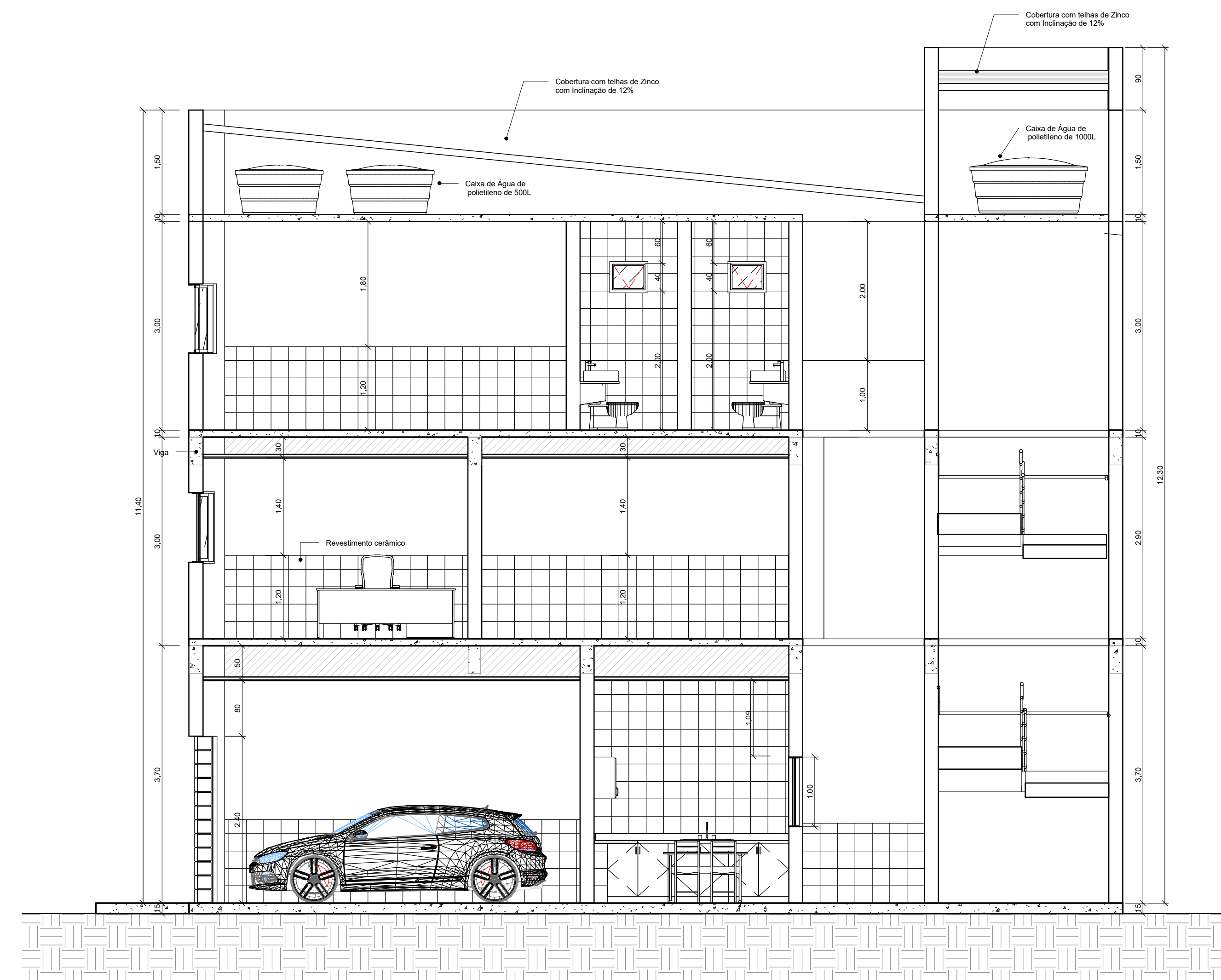

3 CORTE CC
1:50

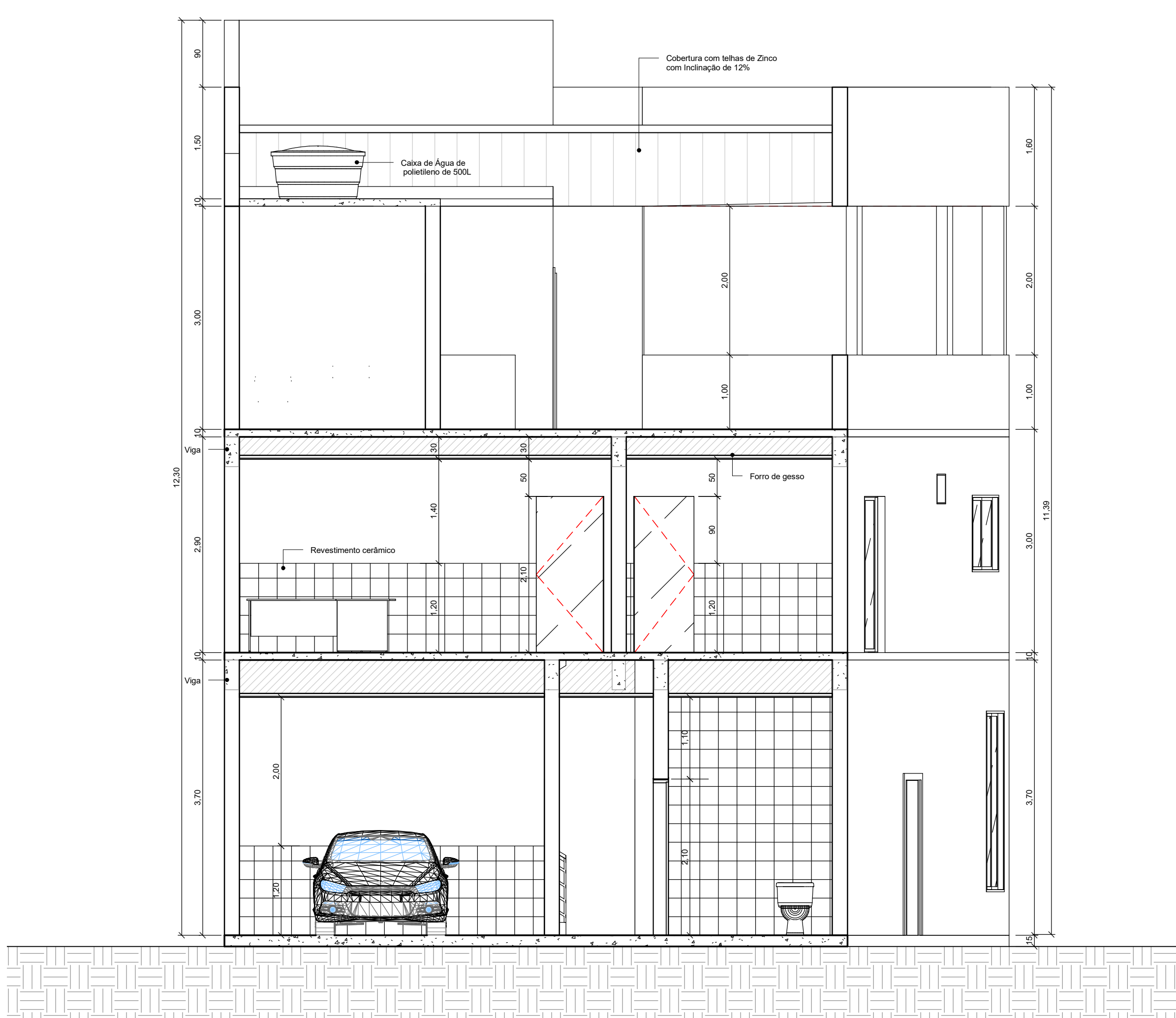

2 CORTE BB
1:50

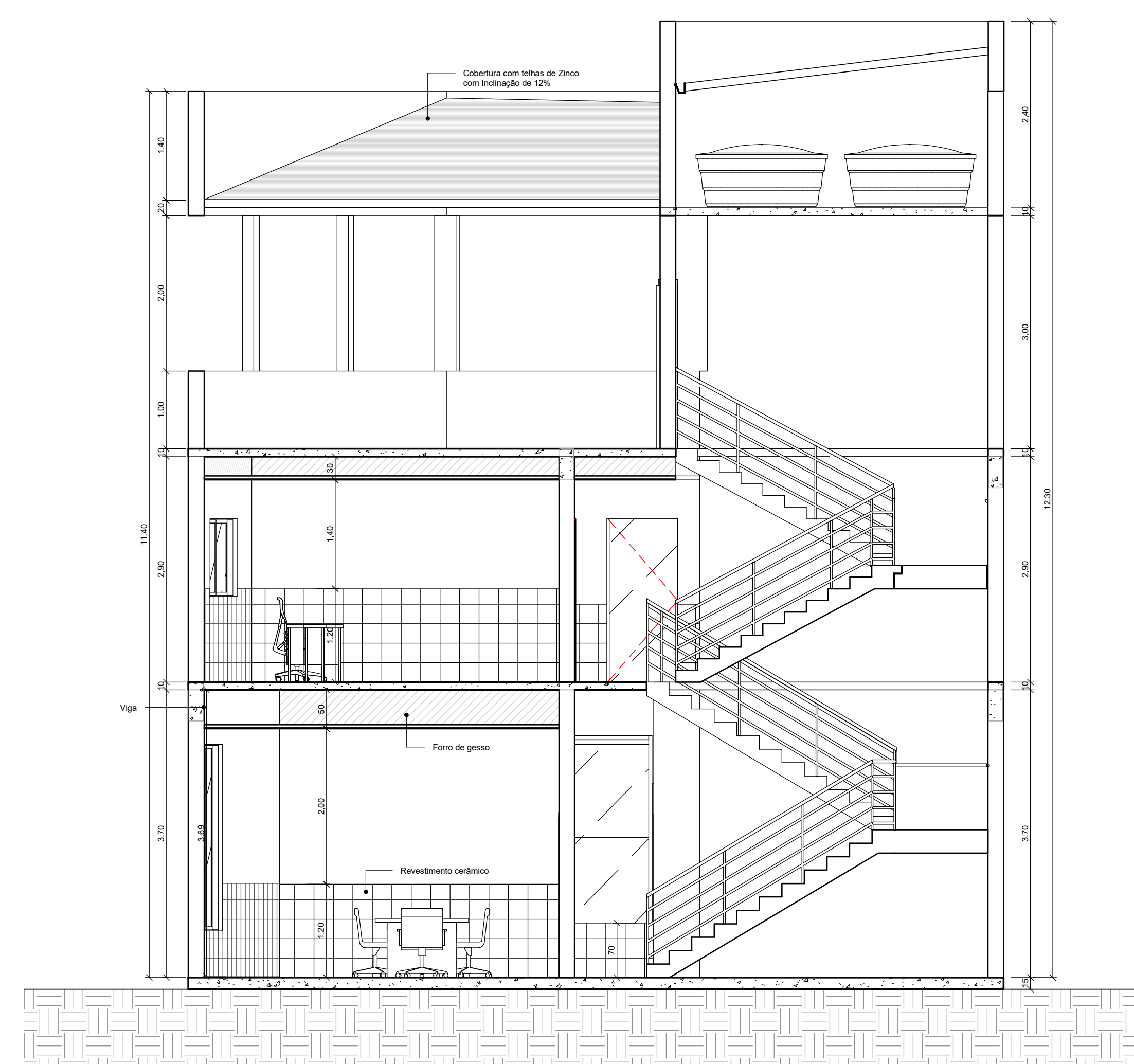

4 CORTE DD
1:50

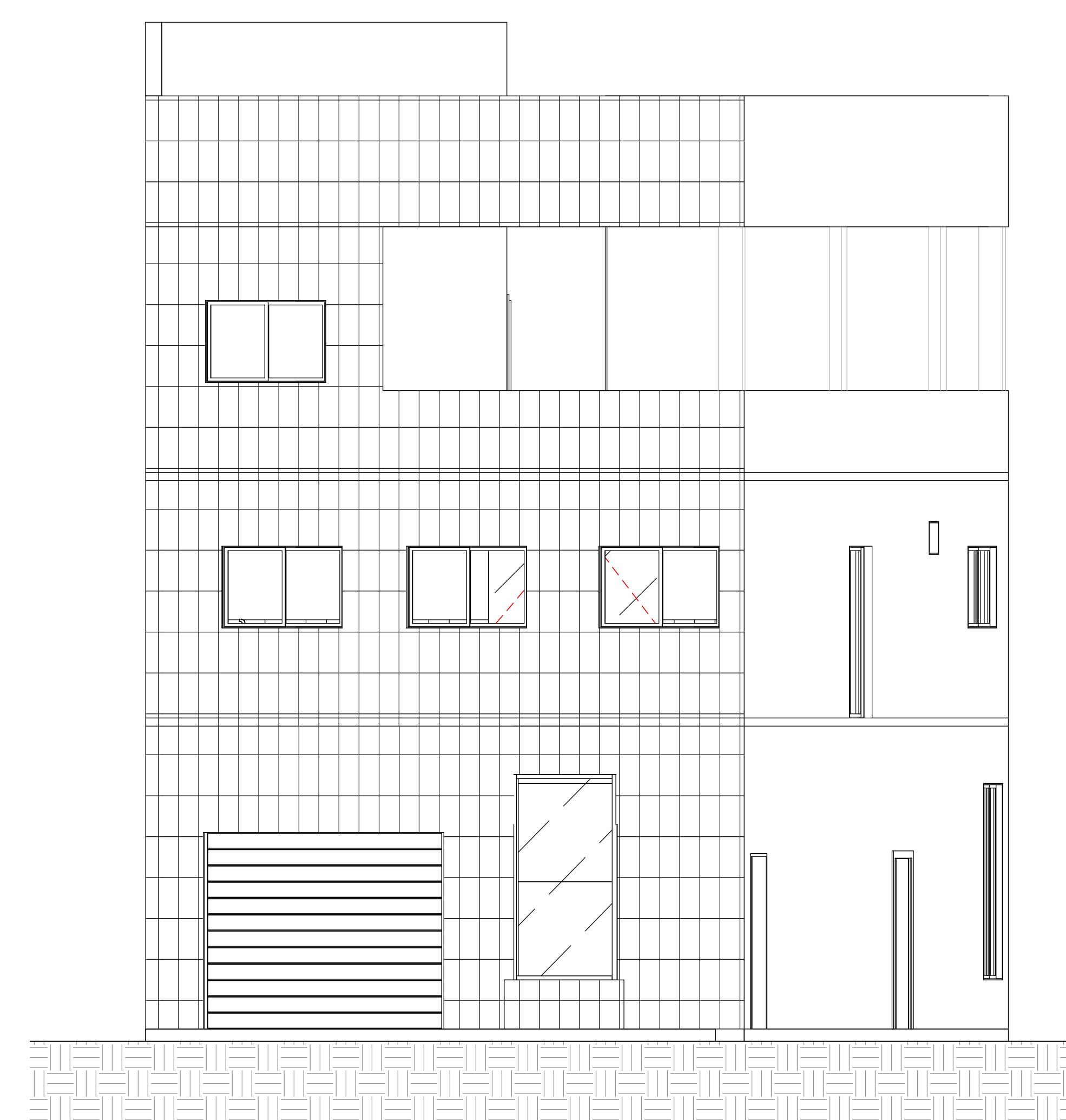

5 PERFIL
1:50

PROJETO ARQUITETÔNICO

CONTRATANTE:
EDMAR BRUM DA FONSECA
PRESIDENTE DA CÂMARA MUNICIPAL
DE ÁGUA DOCE DO NORTE-ES

ENDEREÇO: RUA MARLÚCIA MOREIRA SATURNINO
BAIRRO: CENTRO
CIDADE: ÁGUA DOCE DO NORTE - ES - CEP 29.825-000

USO: PÚBLICO FOLHA: 2/2 DATA: 01 de Junho de 2017

TÍTULO:
CORTE AA, CORTE BB, CORTE CC, CORTE DD
PERFIL VISTA 3D

ESCALAS:
INDICADAS

DESENHISTA:

FORMATO: A0 UNIDADE: METRO QUADRO DE ÁREAS:
INDICADAS NA TABELA DE ÁREAS

RESPONSÁVEL TÉCNICO/ AUTOR:
JORGE LUIZ LOPES BORÉM
ENGENHEIRO CIVIL
CREA -ES - 6600/D

USO DA PREFEITURA: