

FUNDAÇÃO  
 Piso: 150  
 Escala: 1:50

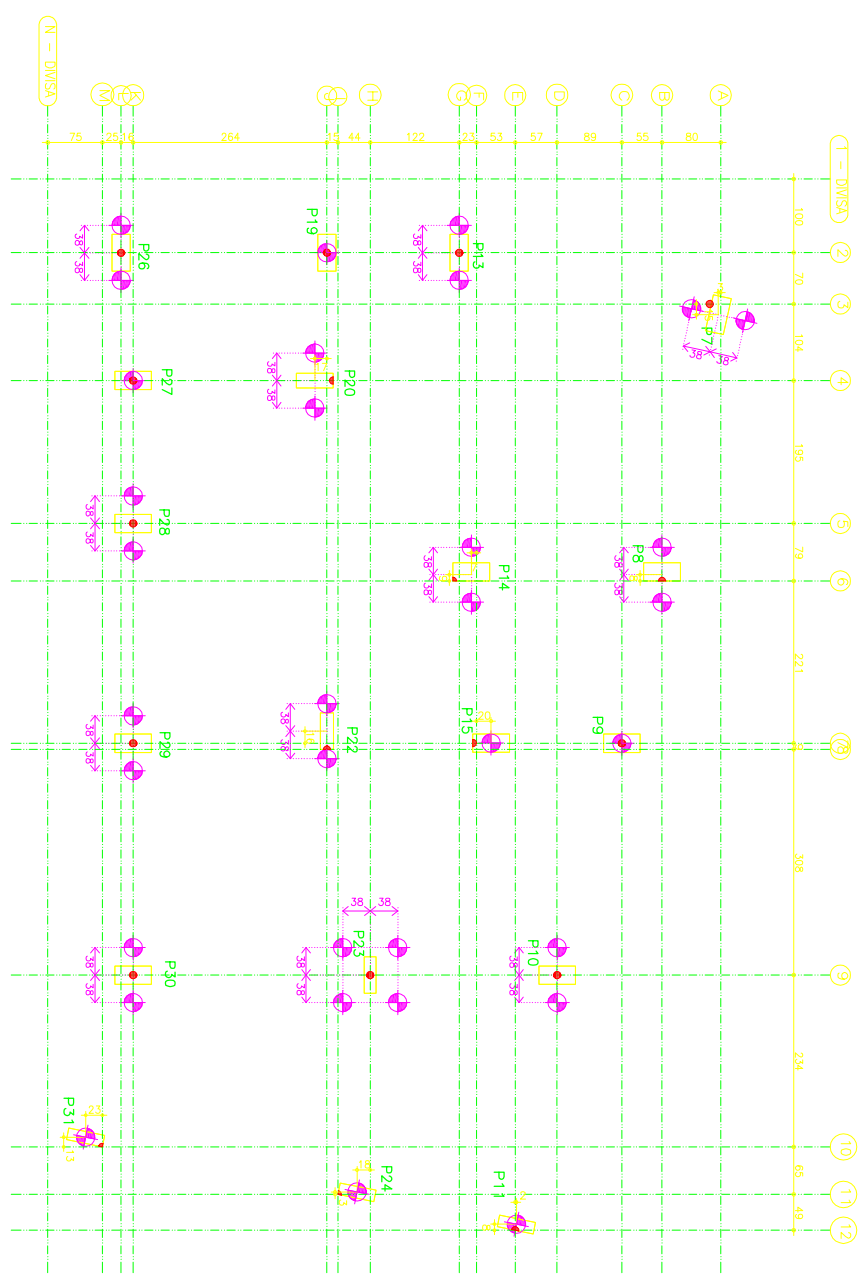

**Tabela de eixos**

Concreto estrutural: 25,0 em  
 capacidade de carga em condições permanentes: 35,0 t  
 capacidade de carga em condições acidentárias: 35,0 t

|          |                                      |       |          |
|----------|--------------------------------------|-------|----------|
| Projeto: | AMPLIAÇÃO CAMARA MUNICIPAL ADN       | Data: | MAD/2017 |
| Local:   | ÁGUA DOCE DO NORTE/ES                |       |          |
| Nome:    | EDMAR BRUM DA FONSECA - PRESIDENTE   |       |          |
| Desenho: | Prior: LOCAÇÃO<br>CÁLCULO ESTRUTURAL |       |          |
| Autor:   | ENC - JORGE BORGEM - CREA 6800/O-ES  |       |          |